

ລະບົບຄຸ້ມຄອງ

"ການພິມບິນອາກອນມູນຄ່າເພີ່ມ ແບບທັນສະໄໝ"

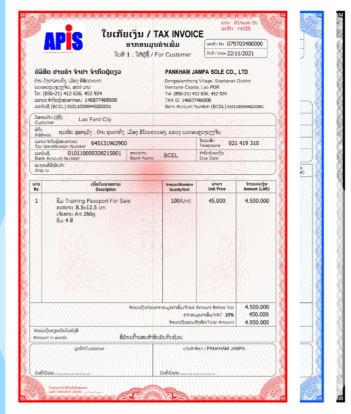

ໝົດຍຸກ!!!
ການຂຽນບິນ ອ.ມ.ພ ແບບເກົ່າ



ປ່ຽນມາພິມໃບບິນ ອ.ມ.ພ ແບບທັນສະໄໝ



ເຊື່ອມຕໍ່ເຂົ້າລະບົບ
TaxRIS

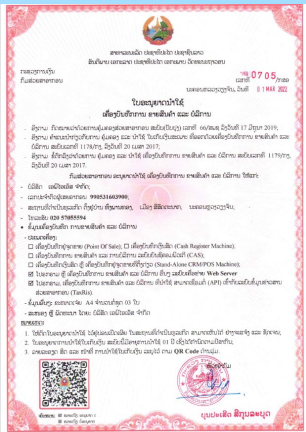

**ແນະນຳວິທີຂໍ
ໃບອະນຸຍາດ**



**ມີຜູ້ຊ່ວຍຊານ
ໃຫ້ຄຳປຶກສາ**



ດ້ວຍລະບົບ
AP TAX INVOICE

ຂໍມູນເພີ່ມເຕີມ: 020 2345 6258, 222 2 8715



ຕົວຢ່າງ ໃບບິນອາກອນ ມູນຄ່າເພີ່ມ

ໃບເກັບເງິນ / TAX INVOICE

(ອາກອນມູນຄ່າເພີ່ມ VAT)

ເລກທີ: 22.000000000001
ວັນທີ: 25/02/2022

ຊື່ວິສາຫະກິດ (ຜູ້ຂາຍ) : ບໍລິສັດ ເອພີໄອເອັສ ຈຳກັດ ເລກປະຈຳຕົວຜູ້ເສຍອາກອນ : 990531603-900 ທີ່ຢູ່ : ນະຄອນຫຼວງວຽງຈັນ ສ.ປ.ປ.ລາວ Tel: 021 262 258, Fax: ຊື່ທະນາຄານ ເລກບັນຊີ ທະນາຄານການຄ້າ (ກີບ) ຊື່ບັນຊີ ທ/ຄ : ອອກຊື່ ບໍລິສັດ ເອພີໄອເອັສ ຈຳກັດ ເລກບັນຊີ ທ/ຄ : 010110000362982001	ຊື່ວິສາຫະກິດ (ຜູ້ຊື້): ບໍລິສັດ ພິເຄ ແລັບ ຈຳກັດ ເລກປະຈຳຕົວຜູ້ເສຍ ທີ່ຢູ່ : Vientiane City Tel : 021 851 111,020 5280 0004 Fax : ຊື່ບັນຊີ ທ/ຄ : ເລກບັນຊີ ທ/ຄ : ຮູບແບບການສໍາລະສະສາງ :
---	--

ລ/ດ	ເນື້ອໃນລາຍການ	ຫົວໜ່ວຍ	ຈຳນວນ	ລາຄາຫົວໜ່ວຍ	ລວມເປັນເງິນ
1	ໂປຣແກຣມ ພິມໃບບິນອາກອນ APTAX	ຊຸດ	1	6,000,000.00	6,000,000.00
ລວມມູນຄ່າບໍ່ມີອາກອນ					6,000,000.00
ອັດຕາອາກອນມູນຄ່າເພີ່ມ: 7 %					420,000.00
ລວມມູນຄ່າທັງໝົດ (LAK)					6,420,000.00

ຈຳນວນຂຽນເປັນຕົວໜັງສື: ທິກລ້ານສີ່ແສນຊາວພັນກີບຖ້ວນ

ຜູ້ຊື້ (ລາຍເຊັນ ແລະ ຈຳ) ຊື່ແຈ້ງ:..... ວັນທີ:.....	ຜູ້ຂາຍ (ລາຍເຊັນ ແລະ ຈຳ) ຊື່ແຈ້ງ:..... ວັນທີ:.....
--	--

ໃບອະນຸຍາດນຳໃຊ້ໃບເກັບເງິນສະເພາະ
 ເລກທີ: 5507 ກສອ ລົງວັນທີ: 29/12/2021

ວົງເດືອນ ອິນປະເສີດ

ຂັ້ນຕອນການຕິດຕັ້ງ ແລະ ຂໍໃບອານຸຍາດ ນຳອາກອນທີ່ຕົນຂຶ້ນກັບ

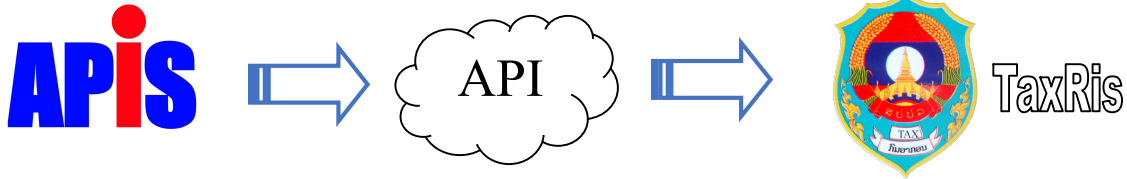

ຕິດຕັ້ງທີມງານ ໃຫ້ຕິດຕັ້ງ APTAX	ແນະນຳວິທີນຳໃຊ້ ໃຫ້ຈົນເປັນ	ຮັບປະກັນ 01 ປີ
<ul style="list-style-type: none"> • SQL 2014 • Run.net • Component • APTAX 	<ul style="list-style-type: none"> • ມີປຶ້ມຄູ່ມືໃຫ້ • ມີທີມງານແນະນຳເຖິງສະຖານທີ່ • ຫລື ແນະນຳແບບ ອອນລາຍ 	<ul style="list-style-type: none"> • ບໍລິການ ໃຫ້ໄປຮແກຣມແລ່ນໄດ້ສະດວກ • ໃຫ້ຄຳແນະນຳວິທີການນຳໃຊ້

ທ່ານສາມາດ ໄປຊື້ໃບຄຳຮ້ອງ ຂໍນຳໃຊ້ໂປຣແກຣມ ພິມບິນອາກອນ ແບບອິເລັກໂທນິກ ຢູ່ທີ່ປ້ອງຂາເຂົ້າ-ຂາອອກ ກັບອາກອນທີ່ຕົນເອງຂຶ້ນກັບ

020 2345 6258, 2222

ໃບອະນຸຍາດນຳໃຊ້ ເຄື່ອງມືທຶກການ ຂາຍສິນຄ້າ ແລະ ບໍລິການ

ກະສວງການເງິນ ກົມສ່ວຍສາທາລະນະ ວັນທີ 01 MAR 2022

ເລກທີ 0705/ກສອ

ນະຄອນຫຼວງວຽງຈັນ ວັນທີ 01 MAR 2022

ເື່ອງນຳກົດໝາຍວ່າດ້ວຍການຄຸ້ມຄອງສ່ວຍສາທາລະນະ ສະບັບ(ປັບປຸງ) ເລກທີ 66/ສະຊ ລົງວັນທີ 17 ມິຖຸນາ 2019;
 ເື່ອງນຳ ຄຳນະນຳກ່ຽວກັບການ ຄຸ້ມຄອງ ແລະ ນຳໃຊ້ ໃບເກັບເງິນສະເພາະ ທີ່ອອກດ້ວຍເຄື່ອງມືທຶກການ ຂາຍສິນຄ້າ ແລະ ບໍລິການ ສະບັບເລກທີ 1178/ກງ ລົງວັນທີ 20 ເມສາ 2017;
 ເື່ອງນຳ ຂໍ້ຕົກລົງວ່າດ້ວຍການ ຄຸ້ມຄອງ ແລະ ນຳໃຊ້ ເຄື່ອງມືທຶກການ ຂາຍສິນຄ້າ ແລະ ບໍລິການ ສະບັບເລກທີ 1179/ກງ ລົງວັນທີ 20 ເມສາ 2017.

ກົມສ່ວຍສາທາລະນະ ອະນຸຍາດນຳໃຊ້ ເຄື່ອງມືທຶກການ ຂາຍສິນຄ້າ ແລະ ບໍລິການ ໃຫ້ແກ່:

- ບໍລິສັດ ເອພີໄອເອັສ ຈຳກັດ;
- ແຜນປະຈຳຈັດລຸ່ມສະຍາກອນ 990531603900;
- ສະຖານທີ່ໄດ້ເປັນສະຖານທີ່ ຕັ້ງຢູ່ບ້ານ ຫີນບາຍສອງ, ເມືອງ ສີສິດທະນາກ, ນະຄອນຫຼວງວຽງຈັນ;
- ໂທລະສັບ 020 57055594
- ຂໍ້ມູນເຄື່ອງມືທຶກ ການຂາຍສິນຄ້າ ແລະ ບໍລິການ

ປະເພດເຄື່ອງ:

- ເຄື່ອງມືທຶກຢູ່ຈຸດຂາຍ (Point Of Sale), ເຄື່ອງມືທຶກເງິນສົດ (Cash Register Machine),
- ເຄື່ອງມືທຶກການ ຂາຍສິນຄ້າ ແລະ ການບໍລິການ ລະບົບບັນທຶກອັດຕະໂນມັດ (CAS),
- ເຄື່ອງມືທຶກເງິນສົດ ຫຼື ເຄື່ອງມືທຶກຢູ່ຈຸດຮາຍທີ່ຕັ້ງຮຽວ (Stand-Alone CRM/POS Machine),
- ໂຮງຮາກ ຫຼື ເຄື່ອງມືທຶກການ ຂາຍສິນຄ້າ ແລະ ບໍລິການ ອື່ນໆ ລະບົບເຄື່ອງຍ່າຍ Web Server
- ໂຮງຮາກ ເຄື່ອງມືທຶກການ ຂາຍສິນຄ້າ ແລະ ບໍລິການ ທຳນຳໃຊ້ ສາມາດເຊື່ອມຕໍ່ (API) ເຂົ້າໃບເວັບໄຊຂໍ້ມູນຂ່າວສານສ່ວຍສາທາລະນະ (TaxRis)

ຂໍ້ມູນອື່ນໆ: ສະໜາຕະກຸນ A4 ຈຳນວນຕໍ່ຮູດ 03 ໃບ
 - ສະໜອງ ຫຼື ມີຕາຍໜາ ໂດຍ: ບໍລິສັດ ເອພີໄອເອັສ ຈຳກັດ

ສັນຍາເຫຼັກ:

1. ໃຫ້ຕິດໃບອະນຸຍາດນຳໃຊ້ ໄວ້ຢູ່ບ່ອນເປົ້າໝາຍ ໃນສະຖານທີ່ໄດ້ເປັນສະຖານທີ່ ສາມາດເຫັນໄດ້ ຢ່າງຈະແຈ້ງ ແລະ ສຶດຕາມ;
2. ໃບອະນຸຍາດນຳໃຊ້ໃບເກັບເງິນ ສະບັບນີ້ມີອາຍຸການນຳໃຊ້ 01 ປີ ຕັ້ງແຕ່ວັນຕິດຕາມປີສຳກັມ;
3. ຕາຍແລະອາຍຸ ສິດ ແລະ ຫວັດ ການນຳໃຊ້ໃບເກັບເງິນ ລະບົບ ໄວ້ ຕາມ QR Code ດ້ານລຸ່ມ.

ບຸນປະເສີດ ສີກຸນລະປຸດ

ຄຳນຳ

ໂປຣແກຣມອອກໃບບິນອາກອນເວີຊັ້ນ ປີ 2021 (Version 2021) ເປັນໂປຣແກຣມອອກໃບບິນອາກອນ ຄອມພິວເຕີ ເຊິ່ງເປັນໂປຣແກຣມທີ່ໄດ້ຜ່ານການກວດກາ ແລະ ຮັບຮອງຈາກກົມບັນຊີ-ກະຊວງການ ເງິນ, ໂປຣແກຣມ ອອກໃບບິນທັນສະໄຫມ ເປັນລະບົບອອກໃບບິນຄອມພິວເຕີ ທີ່ໃຊ້ສໍາລັບການລາຍງານດ້ານ ອອກໃບບິນ ແລະ ເຫມາະສົມສໍາລັບທຸລະກິດ ທຸກຂະແໜງການເຊັ່ນ: ການບໍລິການ, ການຄ້າການຜະລິດ ແລະ ໃຊ້ໄດ້ກັບທຸລະກິດ ທຸກປະເພດເຊັ່ນ: ບໍລິສັດຈຳກັດ, ບໍລິສັດຮ່ວມທຶນ, ບໍລິສັດຂາອອກ-ຂາເຂົ້າ, ລັດວິ ສາຫະກິດ, ລັດວິສາຫະກິດສ່ວນບຸກຄົນ ແລະ ອື່ນໆ.

ລະບົບການໃຊ້ງານໄດ້ອອກແບບໃຫ້ໃຊ້ໃນ Windows, ງ່າຍສໍາລັບການນໍາໃຊ້ ແລະ ຊ່ວຍອໍານວຍ ຄວາມສະດວກ ໃນການສະຫຼຸບລາຍງານການນໍາໃຊ້ໃບເກັບເງິນອາກອນປະຈຳວັນ, ເດືອນ, ງວດ, ເຄິ່ງປີ ແລະ ຫມົດປີ.

ບໍລິສັດຍັງໄດ້ມີການພັດທະນາປັບປຸງໂປຣແກຣມໃຫ້ມີການນໍາໃຊ້ໄດ້ຢ່າງມີປະສິດທິພາບ ຂຶ້ນເລື້ອຍໆ ແລະ ເຮັດໃຫ້ການນໍາໃຊ້ໂປຣແກຣມ ໃຫ້ໄປຕາມວັດຖຸປະສົງຂອງໂປຣແກຣມ, ສະນັ້ນຈິ່ງໄດ້ມີການປັບປຸງ ປຶ້ມຄູ່ມືການນໍາໃຊ້ໃຫ້ມີຄວາມລະອຽດ ໃນການນໍາໃຊ້ໃຫ້ຜູ້ໃຊ້ສາມາດສຶກສາຂັ້ນຕອນນໍາໃຊ້ດ້ວຍຕົນເອງ.

ທາງບໍລິສັດ ເອພີໄອເອັສ ຈຳກັດ ຫວັງວ່າຄູ່ມືນີ້ຈະຊ່ວຍໃຫ້ຜູ້ນໍາໃຊ້ໂປຣແກຣມໃຊ້ງານໄດ້ຢ່າງເຕັມປະສິດ ທິພາບ ແລະ ໄວຂຶ້ນ. ຄຸນສົມບັດທີ່ເດັ່ນຂອງໂປຣແກຣມ;

- 1.ການໃຊ້ງານງ່າຍຄືກັບ Windows ສາມາດສຶກສາໄດ້ດ້ວຍຕົນເອງ.
- 2.ຊ່ວຍຫຼຸດຂັ້ນຕອນການອອກໃບບິນອາກອນ.
- 3.ລາຍງານໄດ້ເປັນສອງພາສາ(ລາວ ແລະ ອັງກິດ).
- 4.ສາມາດ Back up data ຂໍ້ມູນເພື່ອການເກັບຮັກສາ ແລະ ສໍາຮອງຂໍ້ມູນ.
- 5.ສາມາດສົ່ງທຸກໆແບບຟອມເອກະສານລາຍງານໄປຍັງ Excel, Word ຫຼື PDF ໄດ້ເພື່ອສະດວກໃນການ ໃຊ້ງານ.

ໂປຣແກຣມອອກໃບບິນອາກອນເວີຊັ້ນ ປີ 2021 (Version 2021) ປະກອບມີ 8

ຄຳສັ່ງຫຼັກດັ່ງລຸ່ມນີ້:

1. ຂໍ້ມູນປະກອບ
2. ຕັ້ງຄ່າວັນທີ່ເຮັດວຽກ
3. ລະບົບຄວາມປອດໄພ
4. ການເກັບມ້ຽນຖານຂໍ້ມູນ
5. ອອກຈາກລະບົບ
6. ການເງິນ/ລາຍການອອກບິນອາກອນ
7. ສະຫຼຸບລາຍງານການນຳໃຊ້ໃບເກັບເງິນອາກອນ
8. ລາຍງານການມອບອາກອນ

ເຂົ້າລະບົບ ພິມ a (ໂຕເອນ້ອຍ) ແລ້ວກົດ Enter 2 ຄັ້ງ.

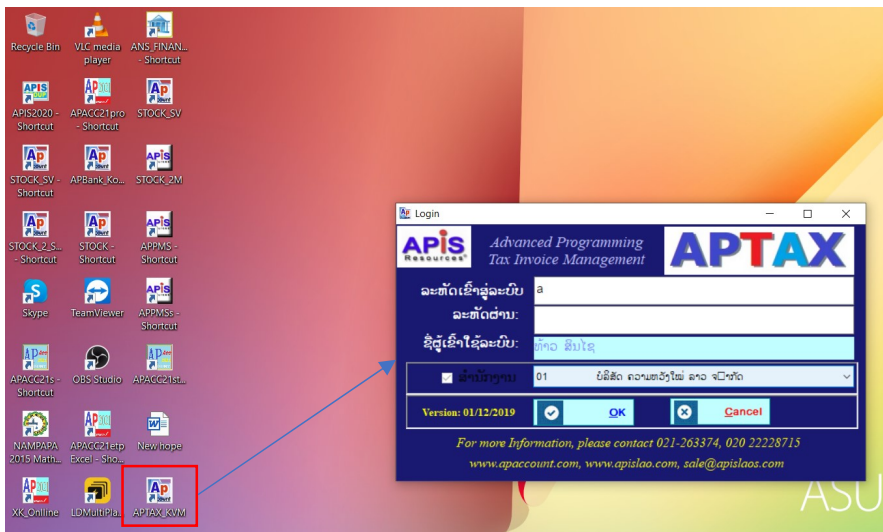

1. ເພີ່ມໂລໂກ້ ແລະ ຂໍ້ມູນບໍລິສັດ ເຂົ້າໃຫ້ຄົບຖ້ວນ ໂດຍສະເພາະ ເລກປະຈຳຕົວຜູ້ເສຍອາກອນ ແລະ ເລກທີໃບອານຸຍາດ.
2. ກົດຕົກ ຖືກ ໃສ່ຄຳວ່າ TaxRis ເພື່ອໃຫ້ການອອກບິນອາກອນ ເຊື່ອມຕໍ່ໄປຫາລະບົບ TaxRis ອັດຕະໂນມັດ.
3. ກວດກາຄືນ ເມື່ອຂໍ້ມູນຖືກຕ້ອງໃຫ້ ກົດບັນທຶກ ຖືວ່າສຳເລັດ.

ລະບົບ ການເງິນ ຂໍ້ມູນທຸກຊ່ອງ ໃບເບິ່ງສິນຄ້າຈຳກັດ ລາຍງານບັນຊີ ລາຍງານການເງິນ ຊ່ວຍແນວນໍາ E

Office ຂໍ້ມູນສໍານັກງານ

APIS Resources TAXRIS

ສະແປງງານ: ບໍລິສັດ
 ສະຖານທີ່: ບໍລິສັດ ເອພີໄອເອັສ ຈຳກັດ
 ທາງ: _____
 ທີ່ຕັ້ງສໍານັກງານ: ນະຄອນຫຼວງວຽງຈັນ ສ.ປ.ປ.ລາວ
 ໂທລະສັບ / Tel: 021 262 258
 ສະຖານທີ່ເວັບ: ວຽງຈັນ ວິເສີ _____
 ລາຍເຊັນເຕີ້1: ຜູ້ສໍາເລກ
 ລາຍເຊັນເຕີ້2: _____
 ລາຍເຊັນເຕີ້3: ທີ່ບໍລິຫານ ບັນຊີ
 ລາຍເຊັນເຕີ້4: _____
 ລາຍເຊັນເຕີ້5: ຜູ້ສະຖາບັນ
 ເບີເຊັນລາຍຈ່າຍ: 0 ເບີເຊັນລາຍຈ່າຍ: 0
 ເລກປະຈຳຈົດວິສາຫະກິດ: _____
 ເລກປະຈຳຈົດຜູ້ເສຍອາກອນ: 990531603-900
 ເລກທີໂບອະນຸຍາດນໍາໃຊ້: 5507/ກສອ ລົງວັນທີ: 28/12/2021

Company: APIS
 Location1: _____
 Location2: _____
 ແຟັກ / Fax: _____
 At Date: _____
 1 st Signature: General Manager
 2 st Signature: Accounting Division
 3 st Signature: Accounting section
 4 st Signature: Accountant
 5 st Signature: _____
 ສື່ທະນາຄານ: ເລກບັນຊີ ສະພາຄະນະບັນຊີ (ກຸ່ມ)
 ສື່ບັນຊີ: ເອພີໄອເອັສ ຈຳກັດ
 ເລກບັນຊີ: 01010000382982001

ສາທາລະນະລັດ ປະຊາທິປະໄຕ ປະຊາຊົນລາວ
 ສັນຕິພາບ ເອກະລາດ ປະຊາທິປະໄຕ ເອກະພາບ ວັດທະນະຊາດອັນດຳເນີນ

ກະຊວງການເງິນ
 ກົມສ່ວນສາອາກອນ

ນະຄອນຫຼວງວຽງຈັນ, ວັນທີ 01 MAR 2022

ໃບອະນຸຍາດນໍາໃຊ້
 ເຄື່ອງບັນທຶກການ ຂາຍສິນຄ້າ ແລະ ບໍລິການ

ສິ່ງຕາມ ກົດໝາຍວ່າດ້ວຍການຄຸ້ມຄອງສ່ວນສາອາກອນ ສະບັບ(ປັບປຸງ) ເລກທີ 66/ສມຊ ລົງວັນທີ 17 ມິຖຸນາ 2019;
 ສິ່ງຕາມ ຄໍາຂໍສະນຳກ່ຽວດ້ວຍການ ຄຸ້ມຄອງ ແລະ ນໍາໃຊ້ ໃບເບິ່ງສິນຄ້າຈຳກັດ ທີ່ອອກດ້ວຍເຄື່ອງບັນທຶກການ ຂາຍສິນຄ້າ ແລະ ບໍລິການ ສະບັບເລກທີ 1178/ກງ, ລົງວັນທີ 20 ເມສາ 2017;
 ສິ່ງຕາມ ຂໍ້ຕົກລົງວ່າດ້ວຍການ ຄຸ້ມຄອງ ແລະ ນໍາໃຊ້ ເຄື່ອງບັນທຶກການ ຂາຍສິນຄ້າ ແລະ ບໍລິການ ສະບັບເລກທີ 1179/ກງ, ລົງວັນທີ 20 ເມສາ 2017.

ກົມສ່ວນສາອາກອນ ອະນຸຍາດນໍາໃຊ້ ເຄື່ອງບັນທຶກການ ຂາຍສິນຄ້າ ແລະ ບໍລິການ ໃຫ້ແກ່:

- ບໍລິສັດ ເອພີໄອເອັສ ຈຳກັດ;
- ເລກປະຈຳຈົດວິສາຫະກິດ 990531603900;
- ສະຖານທີ່ໃຈເປັນສະຖານທີ່ ຕັ້ງຢູ່ບ້ານ ທົ່ງພານທອງ, ເມືອງ ສີສິດທະນາກ, ນະຄອນຫຼວງວຽງຈັນ, ໄທລະສັບ 020 57055594
- ຂໍ້ມູນເຄື່ອງບັນທຶກ ການຂາຍສິນຄ້າ ແລະ ບໍລິການ

- ປະເພດເຄື່ອງ:
 ເຄື່ອງບັນທຶກຢາງຈຸດຂາຍ (Point Of Sale); ເຄື່ອງບັນທຶກເງິນສົດ (Cash Register Machine);
 ເຄື່ອງບັນທຶກການ ຂາຍສິນຄ້າ ແລະ ການບໍລິການ ລະບົບຍົກສູງຄອມມິວນິຕີ (CAS);
 ເຄື່ອງບັນທຶກເງິນສົດ ຫຼື ເຄື່ອງບັນທຶກຢາງຈຸດຂາຍທີ່ຕັ້ງດ່ຽວ (Stand-Alone CRM/POS Machine);
 ໄປຮກອນ ຫຼື ເຄື່ອງບັນທຶກການ ຂາຍສິນຄ້າ ແລະ ບໍລິການ ອື່ນໆ ລະບົບເຄືອຂ່າຍ Web Server
 ໄປຮກອນ, ເຄື່ອງບັນທຶກການ ຂາຍສິນຄ້າ ແລະ ບໍລິການ ທີ່ນໍາໃຊ້ ສາມາດເຊື່ອມຕໍ່ (API) ເຂົ້າໃນລະບົບຂໍ້ມູນຂ່າວສານ ສ່ວຍສາອາກອນ (TaxRis).

- ຂໍ້ມູນສິ້ນໆ: ຂະໜາດຈ່າຍ A4 ຈຳນວນຕໍ່ຊຸດ 03 ໃບ
 - ສະໜອງ ຫຼື ມີໂທຫາ ໂດຍ: ບໍລິສັດ ເອພີໄອເອັສ ຈຳກັດ

ໝາຍເຫດ:
 1. ໃຫ້ຕິດໃບອະນຸຍາດນໍາໃຊ້ ໄວ້ຢູ່ບ່ອນເຢັດເຢັດ ໃນສະຖານທີ່ໃຈເປັນສະຖານທີ່ ສາມາດເຫັນໄດ້ ຢ່າງຈະແຈ້ງ ແລະ ຊັດເຈນ,
 2. ໃບອະນຸຍາດນໍາໃຊ້ໃບເບິ່ງສິນຄ້າ ສະບັບນີ້ມີອາຍຸການນໍາໃຊ້ 01 ປີ ເຊິ່ງໄດ້ກຳນົດຕາມເປົ້າໝາຍ,
 3. ລາຍລະອຽດ ສິດ ແລະ ຫນ້າທີ່ ການນໍາໃຊ້ໃບເບິ່ງສິນຄ້າ ລະບົບ ໂຄງ ຕາມ QR Code ດ້ານລຸ່ມ.

ບຸນເປັດ ສິກຸນລະບຸດ

ງຽກ ຫຼື ເບິ່ງລາຍງານ ການຕັ້ງຄ່າອັນທີ່ເຮັດວຽກມີ ທີ່ຕ້ອງການ, 3.ກົດ 0.k

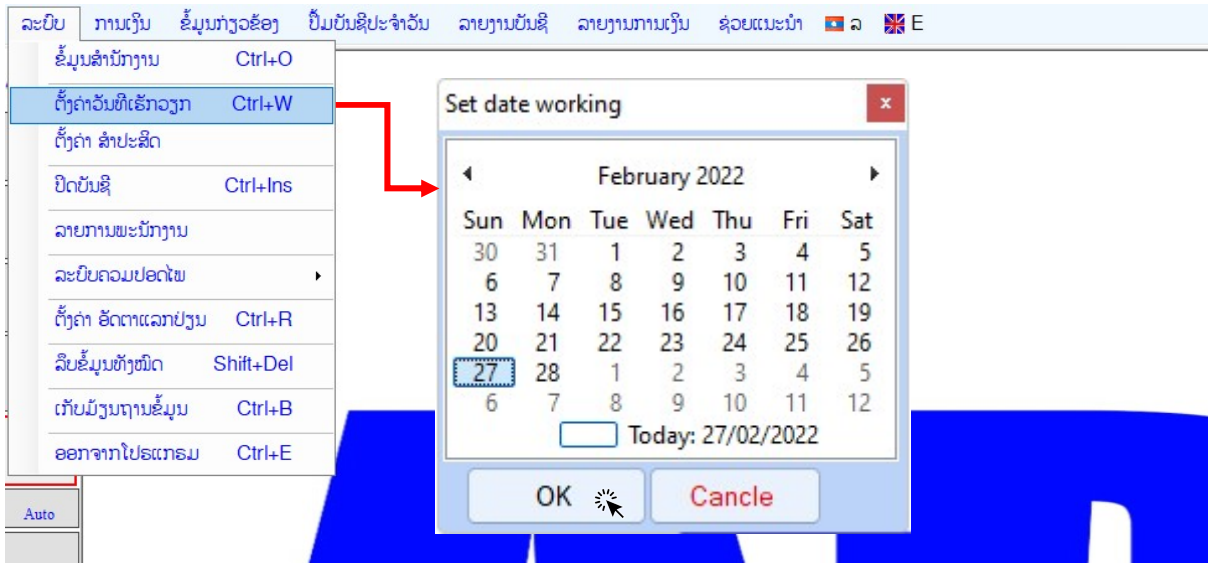

3.ລະບົບຄວາມປອດໄພ

ລະບົບຄວາມປອດໄພ ຫມາຍເຖິງລະບົບປ້ອງກັນສິດນຳໃຊ້ ວ່າຈະໃຫ້ຂອບເຂດຜູ້ໃຊ້ງານ ໃຊ້ໄດ້ສຳໃດ ການຕັ້ງຄ່າລະບົບຄວາມປອດໄພມີດັ່ງນີ້: 1.ກົດເຂົ້າລະບົບ/ລະບົບຄວາມປອດໄພ/ເລືອກກຳນົດຜູ້ນຳໃຊ້ໂປຣແກຣມ 1.1 ເລືອກພະນັກງານ, 1.2ກົດດັບເບິ່ງຄລິກເລືອກເອົາພະນັກງານ, 2.ເລືອກສິດຜູ້ນຳໃຊ້ 3.ເລືອກຕົກ ອະນຸຍາດໃຫ້ User ນັ້ນ ໃຊ້ງານຫຍັງໄດ້ແດ່ ໂຊໃນໂປຣແກຣມ. 3.1ເລືອກຕົກ ອະນຸຍາດໃຫ້ User ນັ້ນ ໃຊ້ງານຫຍັງໄດ້ແດ່ ໂຊໃນໂປຣແກຣມ.

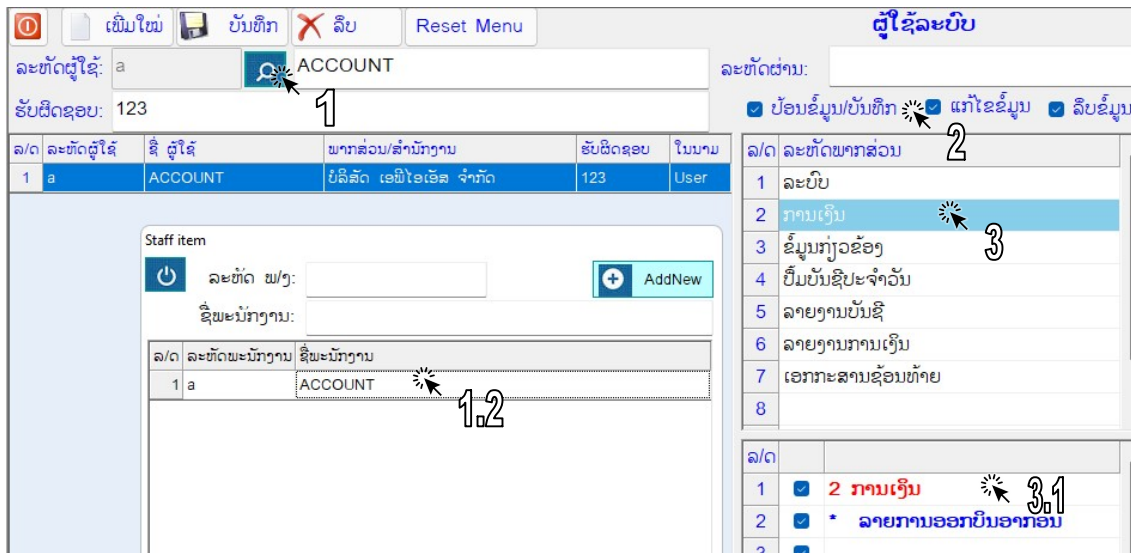

4.ການເກັບມ້ຽນຖານຂໍ້ມູນ

ການເກັບມ້ຽນຖານຂໍ້ມູນ ຫມາຍເຖິງການສຳຮອງຖານຂໍ້ມູນບໍ່ໃຫ້ຕົກເຮັຍເສຍຫາຍ. ການເກັບມ້ຽນຖານຂໍ້ມູນຂໍ້ມູນມີດັ່ງນີ້: 1.ກົດເຂົ້າລະບົບ/ເກັບມ້ຽນຖານຂໍ້ມູນ, 2.ເລືອກບ່ອນເກັບມ້ຽນ+ຂຽນຊື່, 3.ກົດ Backup

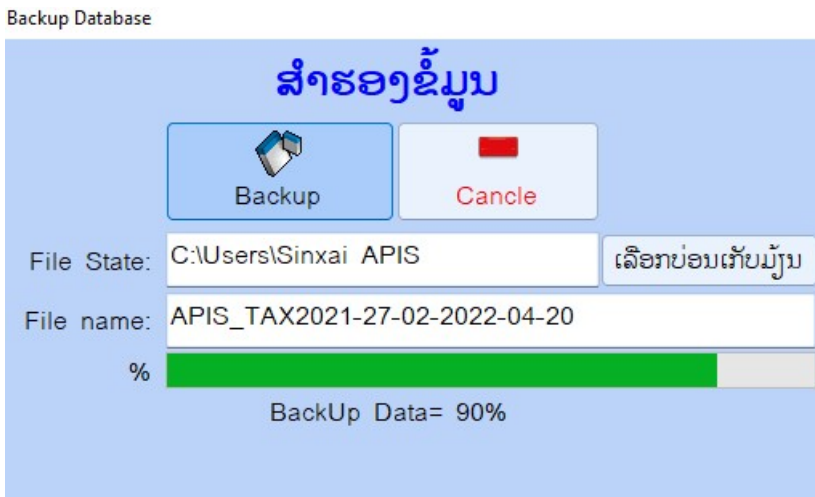
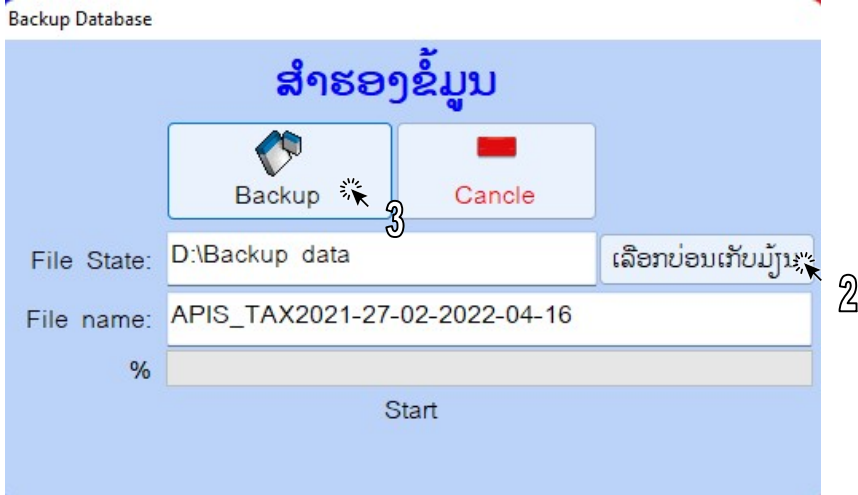
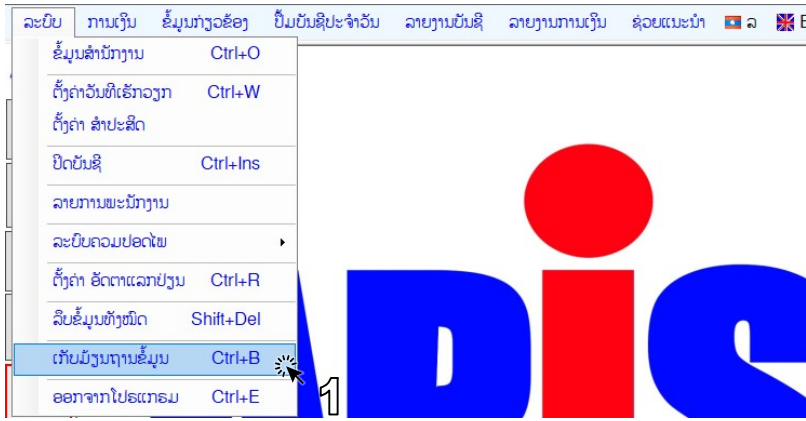

5.ອອກຈາກລະບົບ

ເມື່ອໃຊ້ງານສຳເລັດແລ້ວຕ້ອງການອອກຈາກໂປຣແກຣມ 1.ກົດເຂົ້າລະບົບ/ອອກຈາກໂປຣແກຣມ, 2.ກົດ Yes ຖືວ່າສຳເລັດ.

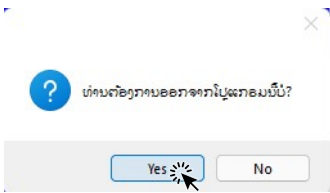
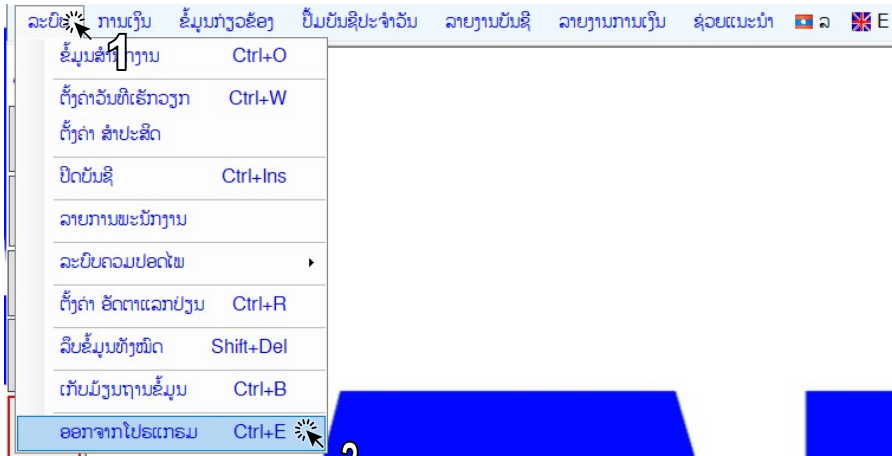

ເພີ່ມລາຍການສິນຄ້າ/ 1 ກົດເພີ່ມໃຫມ່, 2 ໃສ່ຊື່, ຫົວໜ່ວຍ, ລາຄາໃຫ້ຄົບ , 3 ກົດປັນທຶກ ຖືວ່າສໍາເລັດ

ລດ	ລະຫັດ	ຊື່	ຫົວໜ່ວຍ	ລາຄາ	Barcode	ເລກບັນຊີ
1	030016	ແປງສີພັນຊິດເຫັມມ່າ	ແກ້ດ	0.00		
2	04	ນໍ້າດື່ມຫົວເລືອ	ແກ້ດ	45,000.00		
3	05	ຫມີໂວງ	ແກ້ດ	60,000.00		
4	06	ເບຍໄອນີເກ່ນ	ແກ້ດ	185,000.00		
5	07	ແປບຊີ	ຕຸກ	7,000.00		
6	08	ໂປຣແກຣມ ພິມໃບບິນອາກອນ APTAX	ຊຸດ	6,000,000.00		

6.ການເງິນ/ລາຍການອອກບິນອາກອນ ມູນຄ່າເພີ່ມ

ລາຍການອອກບິນອາກອນ ຫມາຍເຖິງການສ້າງໃບບິນອາກອນໃຫ້ລູກຄ້າ ກົດເຂົ້າການເງິນ/ລາຍການອອກບິນອາກອນ, 1.ກົດເພີ່ມໃຫມ່, 2.ເລືອກລູກຄ້າ, 3.ເລືອກລາຍການສິນຄ້າ ຫຼື ລາຍການບໍລິການ ແລ້ວໃສ່ຈໍານວນ,

4 ເລືອກອັດຕາອາກອນ, 5 ຖ້າເປັນເວີຊັນທີ່ລົງໄປໂປຣແກຣມ ການເງິນ ແລະ ບັນຊີ ໃຫ້ລົງບັນຊີ ແລະ ເລືອກຄັງ
ເງິນ, 6 ກົດບັນທຶກ, 7 ກົດພິມໃບບິນອາກອນ

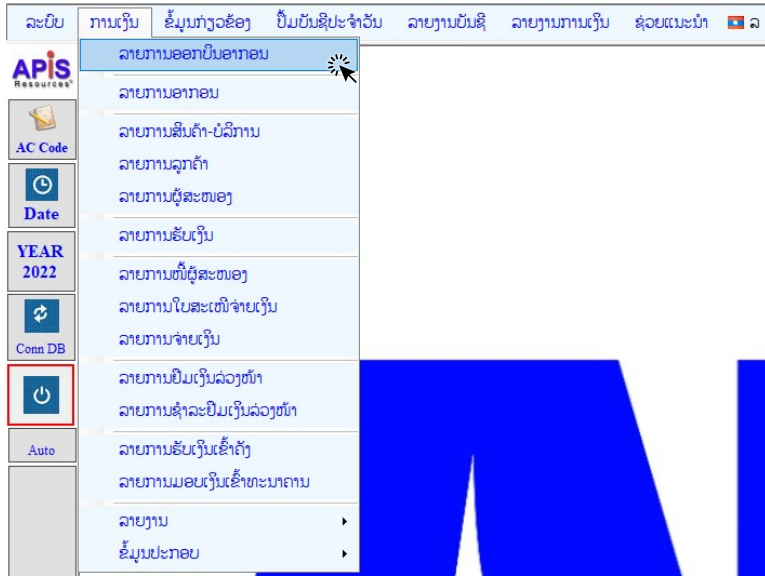

ລາຍການ ການພິມໃບບິນອາກອນ ມູນຄ່າເພີ່ມ.

ລາຍການອອກບິນ

ລດ	ຊື່ລູກຄ້າ	ເລກທີ	ວັນທີ	ເນື້ອໃນລາຍການ	ອາກອນ	ສະກຸນເງິນ	ມູນຄ່າຂາຍ	ມູນຄ່າສ່ວນຫຼຸດ	ມູນຄ່າຍັງເງື່ອ	ມູນຄ່າອາກອນ	ມູນຄ່າລວມ	ເລກບັນຊີອາກອນ	ສະຖານະ	TaxRIS
1	ບໍລິສັດ PK Lap ຈຳກັດ	22.00000000000002	25/02/2022	ໂປຣແກຣມ ພິມໃບບິນອາກອນ	7	LAK	6,000,000.00	0.00	6,000,000.00	420,000.00	6,420,000.00	433		ລໍາກັງ

ບັນທຶກບິນອາກອນ

ເລກທີບິນ: 22.00000000000002
 ວັນທີອອກບິນ: 25/02/2022
 ລະຫັດລູກຄ້າ: 103778
 ອັດຕາອາກອນ: ອະນຸຍາດ(Vat) 7%
 ຊື່ລູກຄ້າ: ບໍລິສັດ PK Lap ຈຳກັດ
 ຈຳນວນ: 1.00 ສະກຸນເງິນ: LAK ອັດຕາ: 1.00
 ມູນຄ່າຕາມບິນ: 6,000,000.00 ມູນຄ່າສຸດທິ: 6,000,000.00
 ມູນຄ່າອາກອນ: 420,000.00
 ມູນຄ່າລວມ: 6,420,000.00
 ມູນຄ່າລວມເງິນກີບ: 6,420,000.00

ບັນຊີຈັດບັນຊີລູກຄ້າ: 401
 ບັນຊີຈັດມີລາຍຮັບ: 708
 ບັນຊີຈັດມີອາກອນ: 433
 ຄັງເງິນ: 001
 ສ່ວງລາຍຮັບ: I-01-001
 ເນື້ອໃນລາຍການ: ໂປຣແກຣມ ພິມໃບບິນອາກອນ APTAX

ເລືອກລາຍການສິນຄ້າ

ລ/ດ	ລະຫັດ	ຊື່ສິນຄ້າ	ຫົວໜ່ວຍ	ຈຳນວນ	ລາຄາ	ມູນຄ່າ
1	08	ໂປຣແກຣມ ພິມໃບບິນອາກອນ APTAX	ຊຸດ	1.00	6,000,000.00	6,000,000.00



ໃບເກັບເງິນ / TAX INVOICE



(ອາກອນມູນຄ່າເພີ່ມ VAT)

ເລກທີ: 22.000000000001

ວັນທີ: 25/02/2022

ຊື່ວິສາຫະກິດ (ຜູ້ຂາຍ) : ບໍລິສັດ ເອພີໄອເອັສ ຈຳກັດ ເລກປະຈຳຕົວຜູ້ເສຍອາກອນ : 990531603-900 ທີ່ຢູ່ : ນະຄອນຫຼວງວຽງຈັນ ສ.ປ.ປ.ລາວ Tel: 021 262 258,Fax: ຊື່ທະນາຄານ ເລກບັນຊີ ທະນາຄານການຄ້າ (ກີບ) ຂັ້ນຊື່ ທ/ຄ : ອອກຊື່ ບໍລິສັດ ເອພີໄອເອັສ ຈຳກັດ ເລກບັນຊີ ທ/ຄ : 010110000362982001	ຊື່ວິສາຫະກິດ (ຜູ້ຊື້): ບໍລິສັດ ພິເຄ ແລັບ ຈຳກັດ ເລກປະຈຳຕົວຜູ້ເສຍ ທີ່ຢູ່ : Vientiane City Tel : 021 851 111,020 5280 0004 Fax : ຊື່ບັນຊີ ທ/ຄ : ເລກບັນຊີ ທ/ຄ : ຮູບແບບການສໍາລະສະສາງ :
---	--

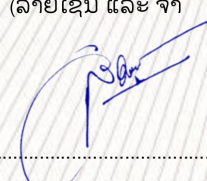
ລ/ດ	ເນື້ອໃນລາຍການ	ຫົວໜ່ວຍ	ຈໍານວນ	ລາຄາຫົວໜ່ວຍ	ລວມເປັນເງິນ
1	ໂປຣແກຣມ ພິມໃບບິນອາກອນ APTAX	ຂຸດ	1	6,000,000.00	6,000,000.00
ລວມມູນຄ່າບໍ່ມີອາກອນ					6,000,000.00
ອັດຕາອາກອນມູນຄ່າເພີ່ມ: 7. %					420,000.00
ລວມມູນຄ່າທັງໝົດ (LAK)					6,420,000.00
ຈໍານວນຂຽນເປັນຕົວໜັງສື: ທີກລ້ານສີ່ແສນຊາວພັນກີບຖ້ວນ					

ຜູ້ຊື້ (ລາຍເຊັນ ແລະ ຈໍາ)  ຊື່ແຈ້ງ: ວັນທີ:	ຜູ້ຂາຍ (ລາຍເຊັນ ແລະ ຈໍາ)  ຊື່ແຈ້ງ: ວັນທີ:
--	---

ໃບອະນຸຍາດນໍາໃຊ້ໃບເກັບເງິນສະເພາະ
 ເລກທີ: 5507 ກສອ ລົງວັນທີ: 29/12/2021

ວົງເດືອນ ອິນປະເສີດ

7.ສະຫຼຸບລາຍງານການນຳໃຊ້ໃບເກັບເງິນອາກອນ

ສະຫຼຸບລາຍງານການນຳໃຊ້ໃບເກັບເງິນອາກອນ ສາມາດເລືອກເບິ່ງໄດ້ປະຈຳວັນ, ເດືອນ, ງວດ, ເຄິ່ງປີ ແລະ ຫມົດປີ.

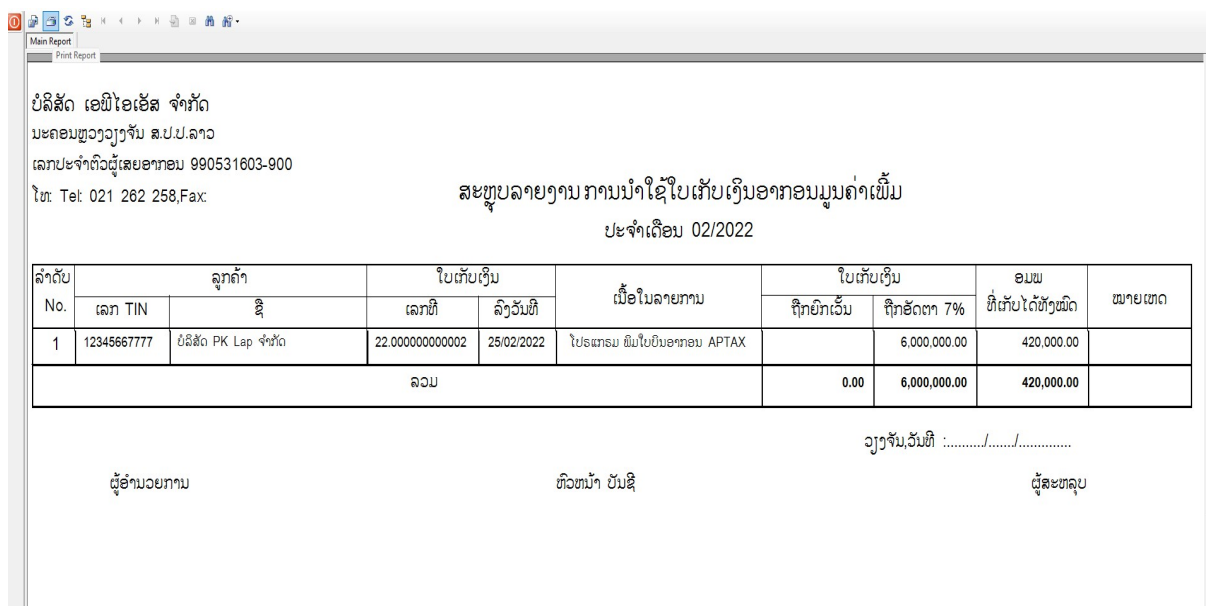
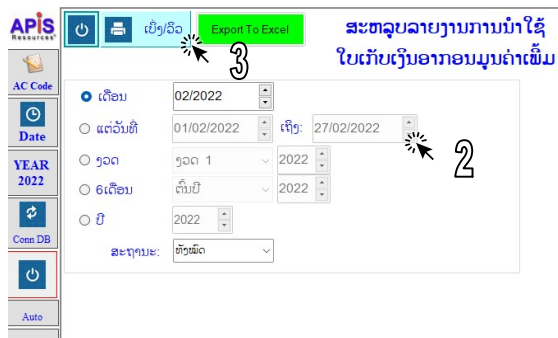
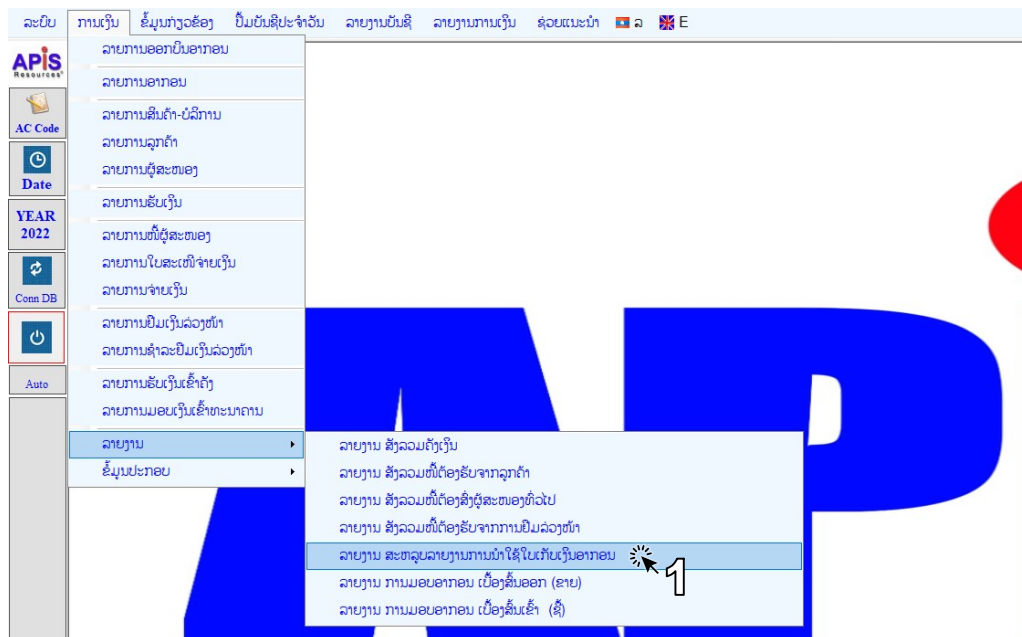

ສາມາດສົ່ງໄປເປັນ ຟາຍ Word, Excel, PDF

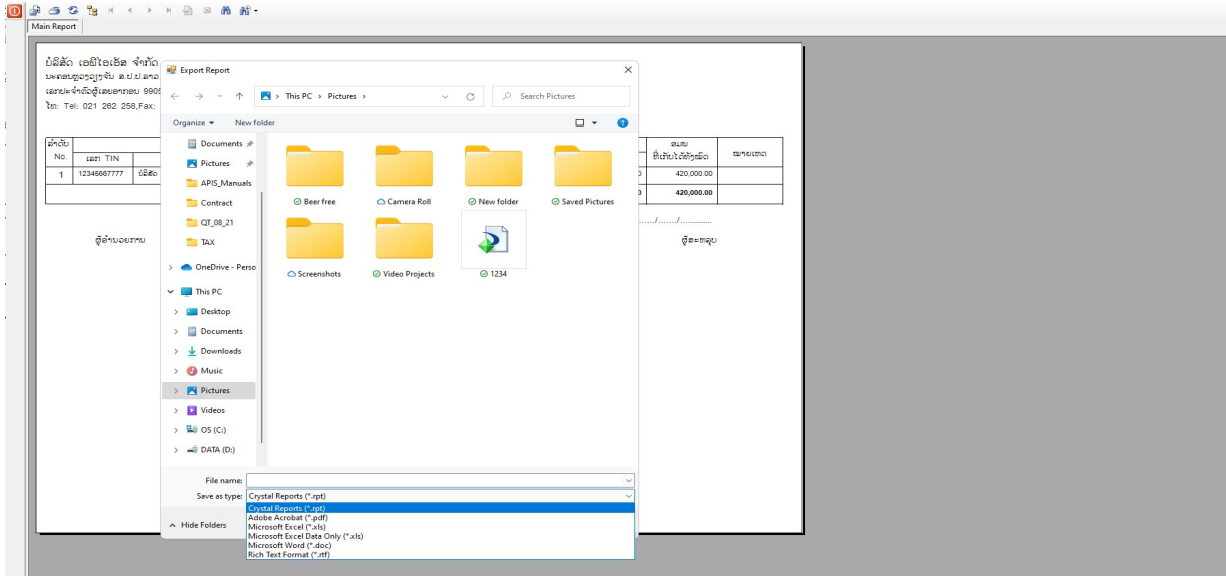

ຂັ້ນຕອນການຕິດຕັ້ງ, ຝຶກອົບຮົມ, ຂໍໃບອະນຸຍາດ ແລະ ນຳໃຊ້ລະບົບ





ອອກແບບ ແລະ ພັດທະນາໂດຍ

ທີມງານບໍລິສັດ ເອພີໄອເອັສ ຈຳກັດ

ບໍລິສັດ ເອພີໄອເອັສ ຈຳກັດ ໄດ້ສ້າງຕັ້ງເມື່ອວັນທີ 13/09/2001, ທີ່ນະຄອນຫຼວງວຽງຈັນ, ສປປ ລາວ. ເປັນ
ບໍລິສັດຮຸ້ນສ່ວນເອກະຊົນ.

ປັດຈຸບັນຕັ້ງຢູ່ ຖະໜົນມິດຕະພາບລາວ-ໄທ, ບ້ານ ທົ່ງພານທອງ, ເມືອງສີສັດຕະນາກ, ນະຄອນຫຼວງວຽງຈັນ.

☎ ເບີໂທລະສັບ: 021-262258, 263374

☎ 020 2345 6258, 2222 8715

☎ <https://wa.me/8562023456258>

🌐 www.apislao.net 0 2345 6258, 2222 8715

✉ Sinxay@apislaos.com

✉ Sale@apislaos.com